REMA instelbare katbuffers

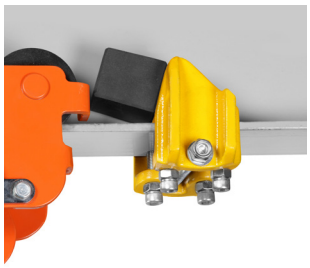

REMA instelbare katbuffers worden toegepast op een monorail I-/H-profielbaan met een vlakke flens als begrenzing van uw loopkat-takel systeem.
KB1 = Geel gecoat.

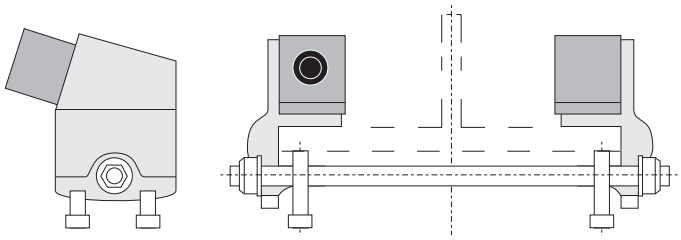

Type	Flensbreedte (mm)	Loopwieldiameter (mm)	Maximale flensdikte (mm)	Gewicht (kg)	Artikelnummer
KB1	80-300	60-160	25	3.4	4468000

REMA instelbare katbuffers verzinkt

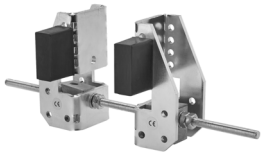

REMA instelbare katbuffers worden toegepast op een monorail I-/H-profielbaan met een vlakke flens als begrenzing van uw loopkat-takel systeem.
KB2 = Verzinkt

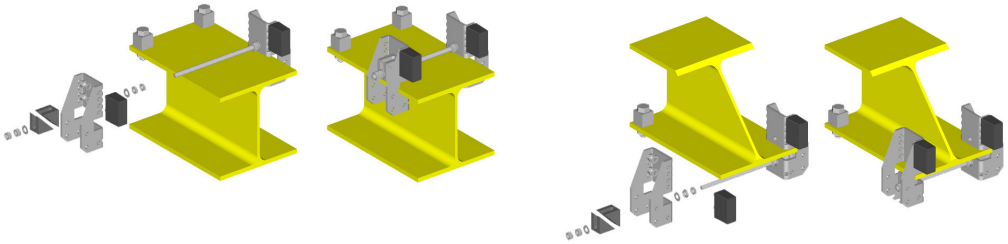

Type	Flensbreedte (mm)	Loopwieldiameter (mm)	Maximale flensdikte (mm)	Gewicht (kg)	Artikelnummer
KB2	82-300	60-160	7-25	2.5	4468300

Prijzen volgens de actuele prijslijst | pagina 28